

1 CORTE PERSPECTIVA 01
ESCALA:

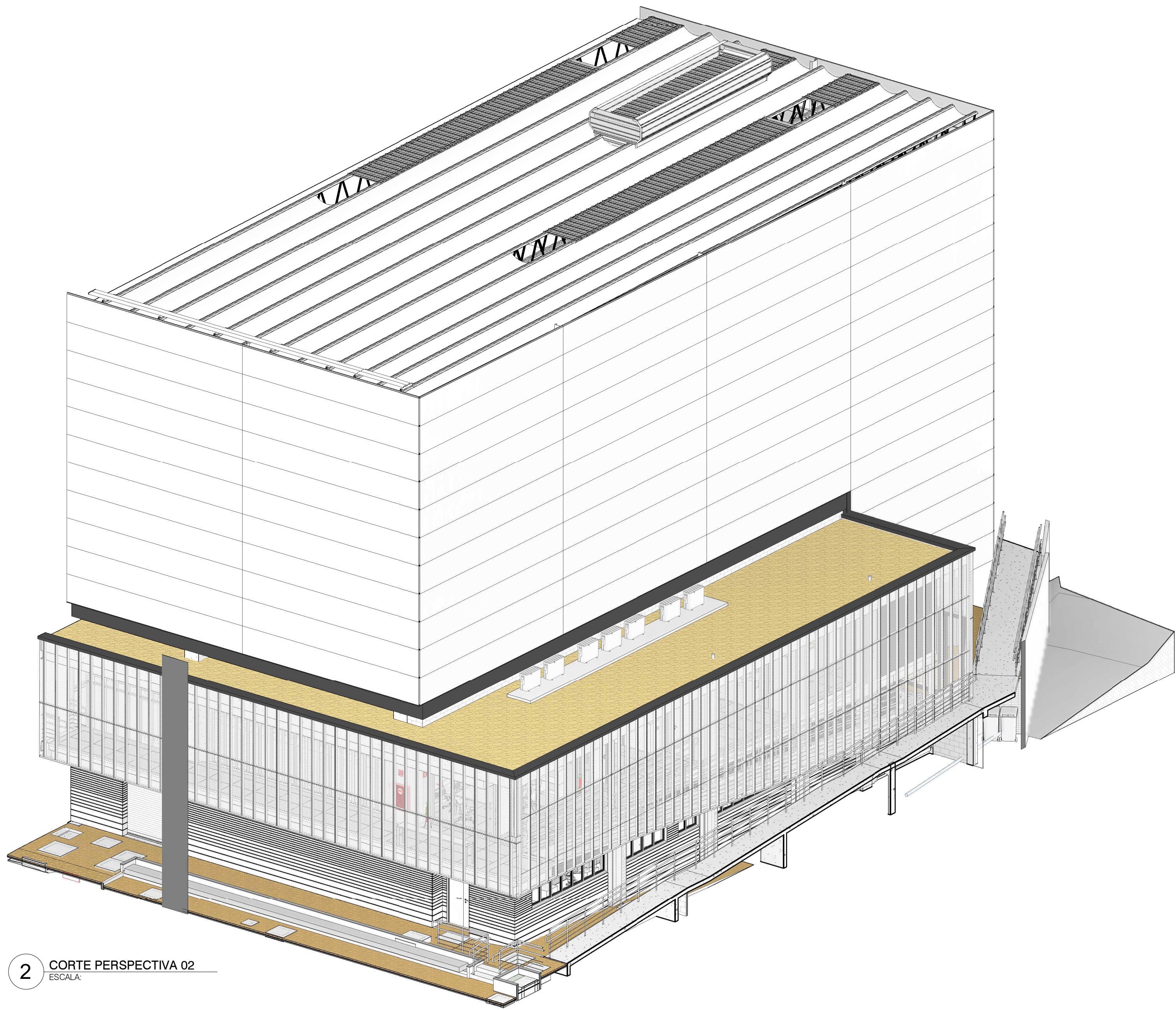

2 CORTE PERSPECTIVA 02
ESCALA:

NOTAS

1. CONFERIR MEDIDAS, ABERTURAS, NÍVEIS E PRUMOS NO LOCAL.
2. COTAS PREVALECEM SOBRE O DESENHO.
3. COTAS EM METROS E EM CÍSGO.
4. AS BONECAS DAS PORTAS NÃO COTADAS TERÃO 20 CM.
5. O LAYOUT DA LITOTECA E DOS ESCRITÓRIOS E APENAS SUGESTÃO DE APROVEITAMENTO DO ESPAÇO, NÃO FAZENDO PARTE DO ESCOPO DESTA PROPOSTA.

LEGENDA GRÁFICA

| | | |
|--|---|---|
| TÍTULO E ESCALA DO DESENHO 00 TÍTULO ESCALA | INDICAÇÃO DE EIXO 00 00 | INDICAÇÃO DE CORTE XX YYY XX YYY |
| INDICAÇÃO DE CÓDIGO DE PORTAS XXXX (X=CÓDIGO DA PORTA) (Z=NUMERAÇÃO) | INDICAÇÃO DE NÍVEL EM PLANTA +0,00 (NÍVEL DO PISO) | INDICAÇÃO DE ELEVACÃO XX YYY (X=NUMERO DO DESENHO) (Y=NUMERO DA PRANCHA) |
| INDICAÇÃO DE CÓDIGO DE JANELAS XXXX (X=CÓDIGO DA JANELA) | INDICAÇÃO DE NÍVEL EM CORTE +0,00 (NÍVEL) | INDICAÇÃO DE DETALHE XX YYY (X=NUMERO DO DESENHO) (Y=NUMERO DA PRANCHA) |
| INDICAÇÃO DE CÓDIGO XX-YY (X=ABREVIACÃO DO NOME) (Y=NUMERO) | INDICAÇÃO DE PAGINAÇÃO XX YYY | INDICAÇÃO DE AMBIENTES CIP-YYY (X=PAVIMENTO) ARTE (Y=CÓDIGO) ARTE (NOME DO AMBIENTE) 000000 (NOME DO AMBIENTE) (0=00000) (PE DIRETO DO AMBIENTE) |

| | | | | |
|-------|----------|--|---------|-------------|
| R1 | 26/09/22 | EMIÇÃO PARA FORMALIZAÇÃO DA ENTREGA CONTRATUAL | LARISSA | FJA |
| R0 | 02/06/22 | EMIÇÃO INICIAL DO PROJETO EXECUTIVO | FILIFE | FJA |
| Rev.: | Data | Descrição | Desenho | Verificação |

projeto desenvolvido em:

BIM

plotar arquivos em PDF ou DWG

| | | |
|---------|-------------|------------------------------|
| projeto | contratante | gestor contrato |
| | | |
| | | FILIFE JACOPUCCI ARQUITETURA |

Projeto
098-PE LITOTECA URCA
Fase
PROJETO EXECUTIVO

| | |
|---------------------|--|
| Projetista | FILIFE JACOPUCCI ARQUITETURA www.FJ.arq.br |
| | contato@FJ.arq.br rua Jardim Botânico, 585, sala 202 - rio de janeiro |
| Responsável Técnico | CAU Filipe Jacopucci dos Reis |
| | A 32.612-7 |

Disciplina
ARQUITETURA
Assunto
PERSPECTIVA FACHADA

| | | | | |
|---------|---------------------------|------------|---------|------|
| Escala | INDICADA | Disciplina | Prancha | 0030 |
| Data | 26/09/2022 | | Revisão | R1 |
| Prancha | 098-PE-ARQ-DT-0030-R1.pdf | | | |